

**Nacional**

Neste ano de 2023, a Spybuilding realizou vários trabalhos de caracterização, inspeção e ensaios estruturais de grande dimensão, sendo de realçar os efetuados no hotel WHE em Portimão, na Escola Professor Oliveira Marques, no edifício do futuro Mercadona da Quinta do Lambert, nos Hotéis Baixa Prata, Lutécia e Santiago de Alfama, no Clube VII, na Villa Helena, no Coreto do Jardim da Estrela, no edifício da Cruz Vermelha, no túnel do Padrão dos Descobrimentos e numa residência de estudantes na Rua dos Sapateiros, todos em Lisboa, no Mar Shopping, em Matosinhos, na Escola Básica Dr. Armando Lizardo e num edifício industrial da Dacsá, ambos em Coruche, no edifício da Ar Telecom, na Amadora, no edifício municipal de Ribeira da Pena, em Vila Real, e na Quinta do Lameiro, em Carcavelos, entre outros.

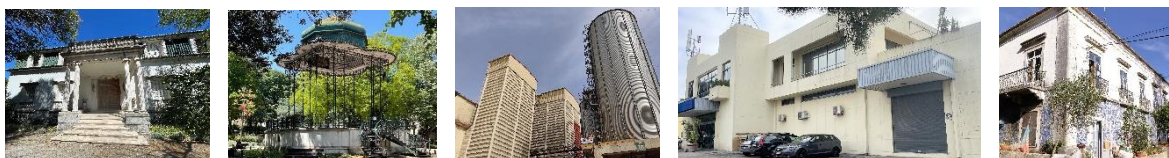

Na área da reabilitação estrutural foram realizados trabalhos de caracterização e avaliação estruturais em edifícios antigos, tais como no Convento do Carmo, em Évora, num edifício na Rua da Escola Politécnica e outro na Rua de São João da Praça, em Lisboa, num edifício na Venda Nova, e num edifício em Mação.



Foram efetuadas inúmeras inspeções de edifícios em Lisboa, Porto, Portimão, Sintra, Vila Franca de Xira e Odivelas, entre outros. São de realçar as inspeções efetuadas às coberturas de todos os centros comerciais da Sonae, em Portugal Continental, Madeira e Açores.



Foram efetuados inúmeras inspeções a edifícios vizinhos a obras a realizar, nos Concelhos de Lisboa, Oeiras, Sintra, Cascais e Porto.

No âmbito da fiscalização de obras de recuperação, a Spybuilding encontra-se a fiscalizar duas obras de reabilitação de edifícios em Lisboa.

Na área da consultoria em engenharia, foi prestado apoio técnico na aquisição de vários imóveis, em Lisboa, Sintra, Cascais, Oeiras e Estoril.



Novos equipamentos

A Spybuilding adquiriu novos equipamentos para a área dos levantamentos e ensaios estruturais, tais como martelos demolidores de grande potência *Makita* e um perfurador de solo *Garland*, para abertura de poços de fundação, um novo gerador Hyundai a gasolina, e um sistema de reciclagem de água *Hilti*, para sistemas de carotagem.



Novos Clientes de Referência



MERCADONA



Star inn



DACSA ATLANTIC

CLUBE VII
HEALTH | FITNESS | RACQUET

ARCADIS



ar telecom

ONE



SANTIAGO
DE ALFAMA

BOUTIQUE HOTEL - LISBOA

★★★★★

RRJ
ARQUITECTOS

MELIÀ

ONEYOURFIRSTSTOP.COM



bilt
Engenharia e Construção



novagente
Empreitadas

Hoti Hotels



Spybuilding, Inspeção de Edifícios Lda.
Sede: Av. Miguel Bombarda, 42, 5°C, 1050-166 Lisboa
T: (+351) 213241560 E: geral@spybuilding.com
www.spybuilding.com

Antes de imprimir algo, pense se é realmente necessário fazê-lo.
O Ambiente agradece!



Spybuilding Brasil, Serviços de Engenharia Ltda.
Av. Diário de Notícias 300, Sala 2103, Bairro Cristal
CEP 90810-080 Porto Alegre, Rio Grande do Sul
T: (+55) 51 9820 7406 E: brasil@spybuilding.com

© Copyright 2024 Spybuilding