



Nacional



Neste ano de 2022, a Spybuilding realizou vários trabalhos de caracterização estrutural, de grande dimensão, sendo de realçar os efetuados nos Cais 2 da Repsol, em Almada, na Universidade de Évora, num edifício industrial no Fundão, nos reservatórios de água de Braga, no futuro do Pingo Doce da Costa da Caparica, nos Hotéis Lutécia e Diplomático, num edifício da Rua Rodrigues Sampaio, no edifício da sede da CGD, no Empreendimento Campo Grande, no Continente de Telheiras, no Mercado de Benfica, no edifício do Entrepasto (IDB Lisbon) e no Templo Maior da Engiurd, em Lisboa, entre outros.



Na área da reabilitação estrutural foram realizados trabalhos de caracterização e avaliação estruturais em edifícios antigos, tais como no Convento de St^o. António da Convalescença, num edifício em Carnide e num edifício em Alfama, todos em Lisboa, e num edifício em Setúbal.



Foram efetuadas inúmeras inspeções de edifícios em Lisboa, Porto, Tavira, Sintra, Portimão, Albufeira, Carvalhal, Leiria, Vila Franca de Xira, Odivelas, Marinhas, entre outros. Foi ainda efetuada uma inspeção a um edifício em Machico, no arquipélago da Madeira.



Foram efetuados inúmeras inspeções a edifícios vizinhos a obras a realizar, nos Concelhos de Lisboa e do Porto.

No âmbito da fiscalização de obras de recuperação, a Spybuilding encontra-se a fiscalizar duas obras de reabilitação de edifícios em Lisboa.

Na área da monitorização, foram realizados trabalhos em dois edifícios em Lisboa.



Na área da consultoria em engenharia, foi prestado apoio técnico na aquisição de vários imóveis, em Lisboa, Sintra, Cascais e Grândola.

Foram ainda elaborados vários cadernos de encargos e lançados os respetivos concursos de empreitada, para a recuperação ou beneficiação de vários edifícios na Grande Lisboa.

Um dos nossos técnicos concluiu com êxito o curso de operador de aeronaves não tripuladas (UAS), o que permite à Spybuilding incluir na sua lista de investimentos para 2023 a aquisição de um *drone* com câmara de alta resolução.



50 Anos da SPG e 75 Anos do LNEC

A Spybuilding esteve presente e patrocinou o Seminário “A Geotecnia como referência da Engenharia Portuguesa”, no âmbito das comemorações dos 50 anos da SPG e dos 75 anos do LNEC.

Instalações - Sede

No âmbito do seu processo de crescimento, a Spybuilding duplicou as suas instalações em Lisboa e montou uma oficina de apoio, para a construção e reparação de equipamentos de inspeção e ensaios.

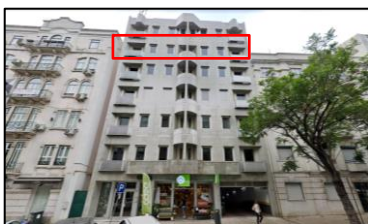

GRUPO



Janeiro a Dezembro 2022

NEWSLETTER 47

Novos equipamentos



A Spybuilding adquiriu novos equipamentos para a área dos levantamentos e ensaios estruturais, tais como o novo Ferroskan PS300, da nova geração da Hilti, um alongâmetro Controls, uma nova máquina de soldar, um medidor de espessuras de revestimentos Elcometer, uma serra anelar Husqvarna K970 Ring, a gasolina, mais extensómetros eletrónicos Matest e mais um martelo demolidor elétrico Hilti.

Foram adquiridos dois compressores, sendo um deles portátil, da Stanley, e outro de maior dimensão, da Chemitools.

Para a execução de poços de fundação, a Spybuilding dispõe agora de um grupo de bombagem de água de grande débito, para permitir a escavação em sapatas com nível freático elevado.

A nova oficina foi totalmente equipada com ferramentas manuais da Beta e com máquinas elétricas da DeWalt e da Bosch *professional*.

Novos Clientes de Referência



HIGHPLAN \
ARQUITECTOS
PORTUGAL



GROW
ENGINEERING

KTU



SharpMinds



GROUPE J3L



Reify. urban
creators
by Sonae Sierra



Spybuilding, Inspeção de Edifícios Lda.
Sede: Av. Miguel Bombarda, 42, 5°C, 1050-166 Lisboa
T: (+351) 213241560 E: geral@spybuilding.com
www.spybuilding.com

Antes de imprimir algo, pense se é realmente necessário fazê-lo.
O Ambiente agradece!



Spybuilding Brasil, Serviços de Engenharia Ltda.
Av. Diário de Notícias 300, Sala 2103, Bairro Cristal
CEP 90810-080 Porto Alegre, Rio Grande do Sul
T: (+55) 51 9820 7406 E: brasil@spybuilding.com

© Copyright 2022 Spybuilding